



**9508 Richard Holkade,  
Haarlem**

9508 Richard Holkade,  
Haarlem

**dok**  
architecten





Photo: Dok architecten

9508 Richard Holkade, Haarlem | 9508 Richard Holkade, Haarlem





Photo: Arjen Schmitz



Photo: Dok Architecten

9508 Richard Holkade, Haarlem | 9508 Richard Holkade, Haarlem

# SAMEN LEVEN

**locatie:**

Richard Holkade, Haarlem

**programma:**

44 koopwoningen, 22 huurwoningen in de sociale sector

**architect:**

Liesbeth van der Pol

**ontwerpteam:**

L. van der Pol, J.J. Roeten, M. Fredriks, R. Lorenz, M. de Vries

**opdrachtgever:**

Préwoondiensten Haarlem

**constructeur:**

Pieters Bouwtechniek, Utrecht

**aannemer bouwkundig:**

Bouwbedrijf M.J. de Nijs en Zonen, Warmenhuizen

**bouwkosten (ex. btw):**

€ 3.320.000,-

**start ontwerp:**

1995

**oplevering:**

juli 1999

Bewoners hebben bij de start van de nieuwbouw vooral aangedrongen op speelruimte voor kinderen in alle leeftijden. Door drie gebogen bouwblokken bijna tegen elkaar aan te leggen wordt een groot binnenterrein omsloten. De ronde vormen van de gebouwen zetten het gevoel van omhulling, geborgenheid en veiligheid kracht bij. De setting van de drie gebouwdelen in het groen vereist een alzijdige architectuur. Met de woningtypologie is daar gebruik van gemaakt. Zowel aan de binnen- als aan de buitenzijde van het blok worden woningen ontsloten die op de verdiepingen wisselen van oriëntatie. Zo worden de woningen vervlochten en hebben zowel uitzicht op het buitengebied als toezicht op het binnenterrein. Alle woningen hebben in de ronde nok een doorlopende glaskap, een kamer onder de hemel.

Residents of this new building project were very keen from the start for this housing project to provide play areas for children of all ages. We decided to place three curved blocks almost next to each other, creating a large inner inner courtyard. The round forms of the buildings heighten the sense of enclosure, sanctuary and security.

The parkland setting of the three building sections means that the buildings are always seen from the front - on all sides, and this is a challenge for the architect. This is reflected in the kind of housing units made. Both on the internal and external side of each block houses have been positioned in such a way that the different storeys face different directions. The houses are 'interwoven' as it were, and look out over the green space outside the complex as well as keeping an eye on the inner courtyard. All of the houses also feature a glass roof that runs the length of the rounded ridge, giving each one its very own room under the stars.

**location:**

Richard Holkade, Haarlem

**programme:**

44 owner-occupier and 22 rental units

**architect:**

Liesbeth van der Pol

**designteam:**

L. van der Pol, J.J. Roeten, M. Fredriks, R. Lorenz, M. de Vries

**client:**

Préwoondiensten, Haarlem

**structural engineer:**

Pieters Bouwtechniek, Utrecht

**contractor:**

Bouwbedrijf M.J. de Nijs en Zonen

**building costs (ex. VAT):**

€ 3.320.000,-

**start of design:**

1995

**completion:**

July 1999



Haarlem | in the Netherlands

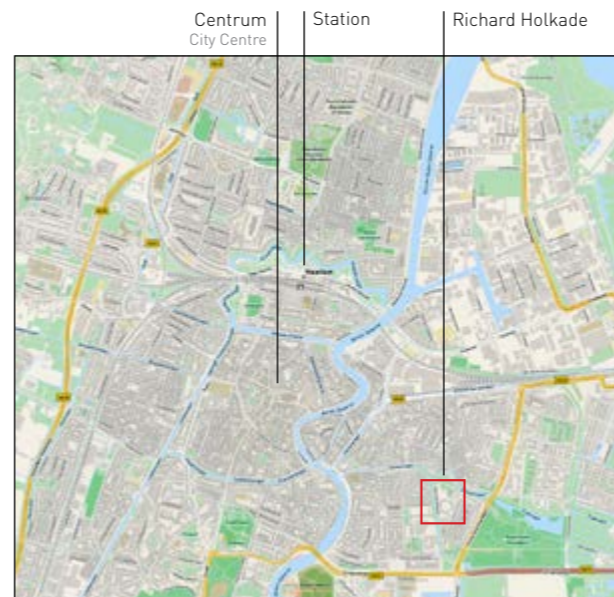

Haarlem

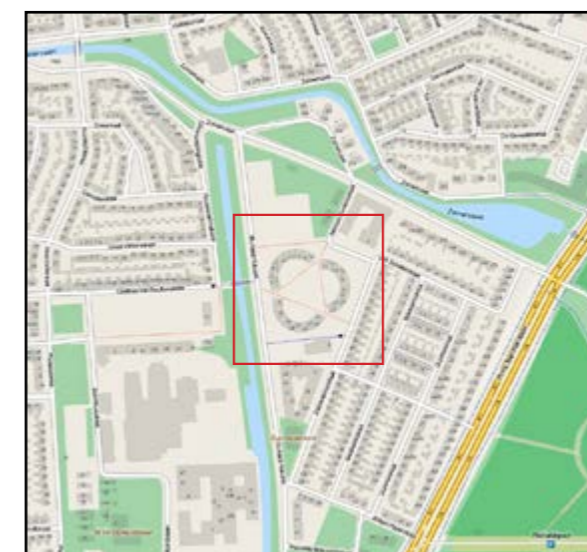

Locatie Richard Holkade | site plan

9508 Richard Holkade, Haarlem | 9508 Richard Holkade, Haarlem



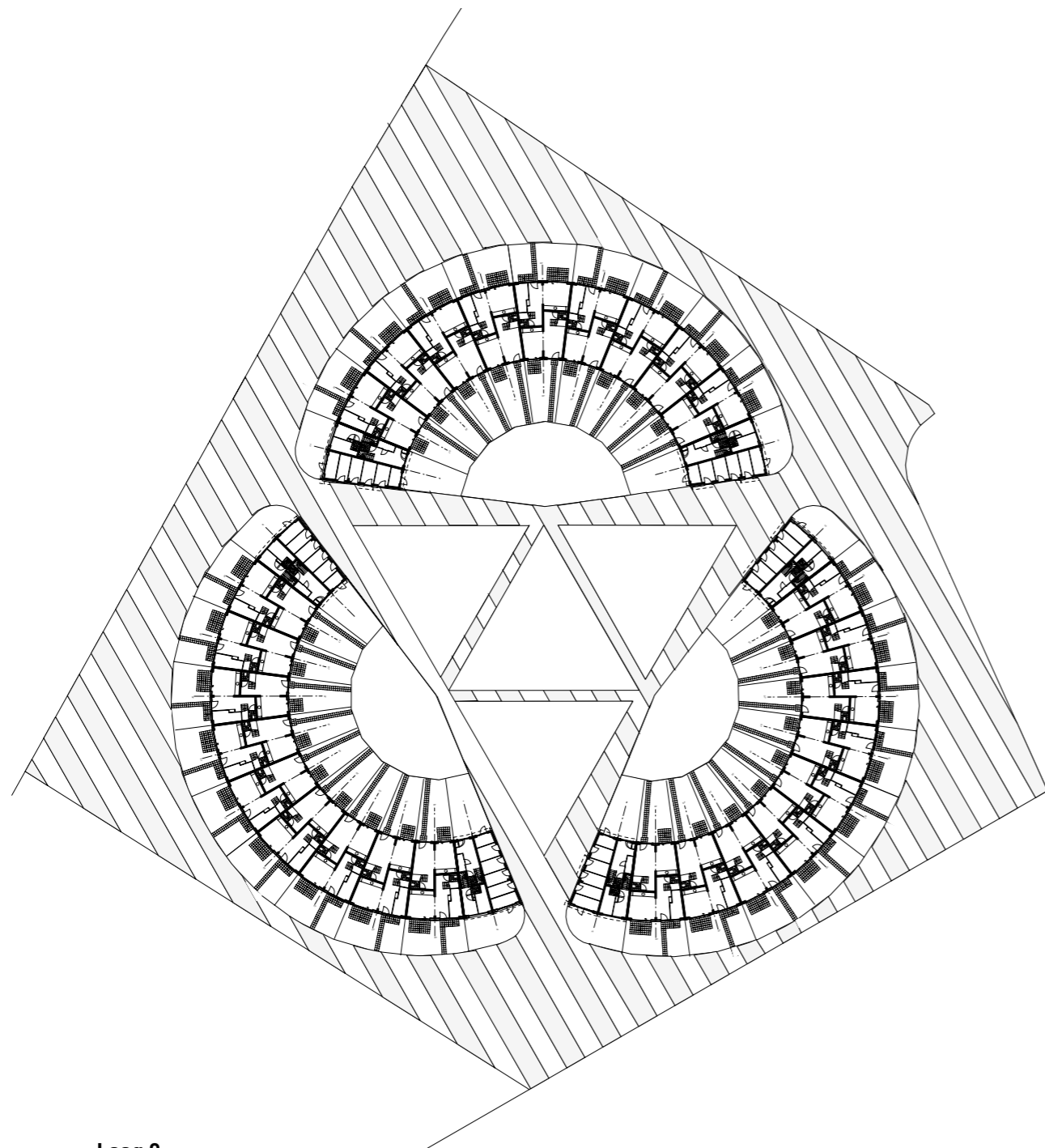

Laag 0

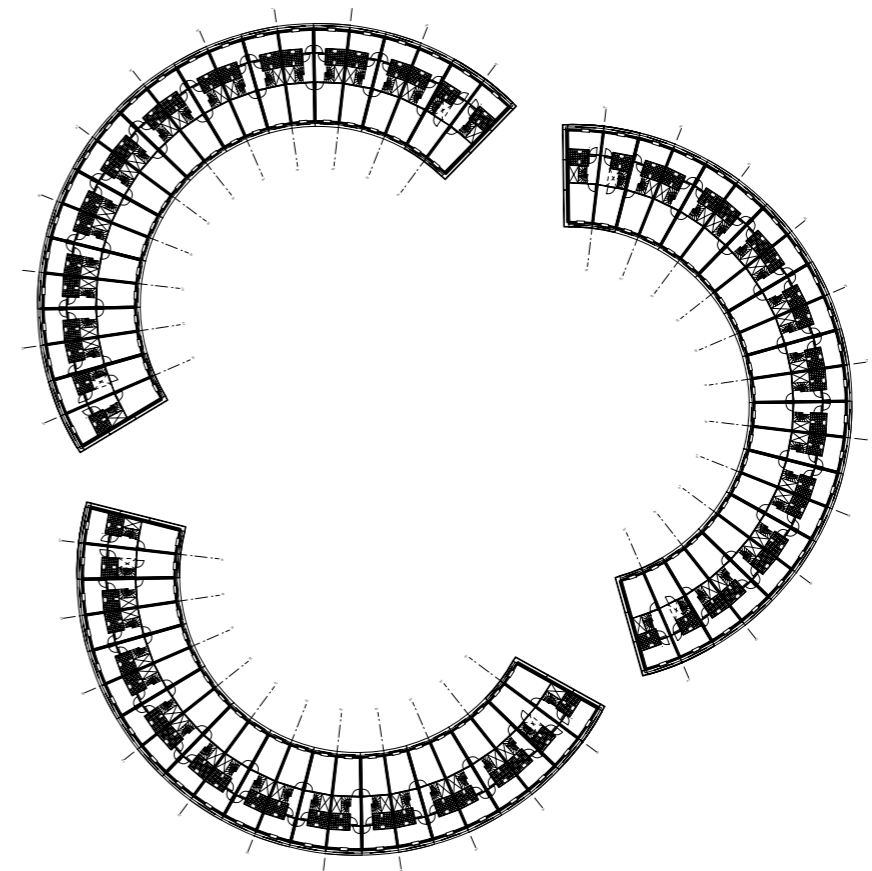

Laag 2

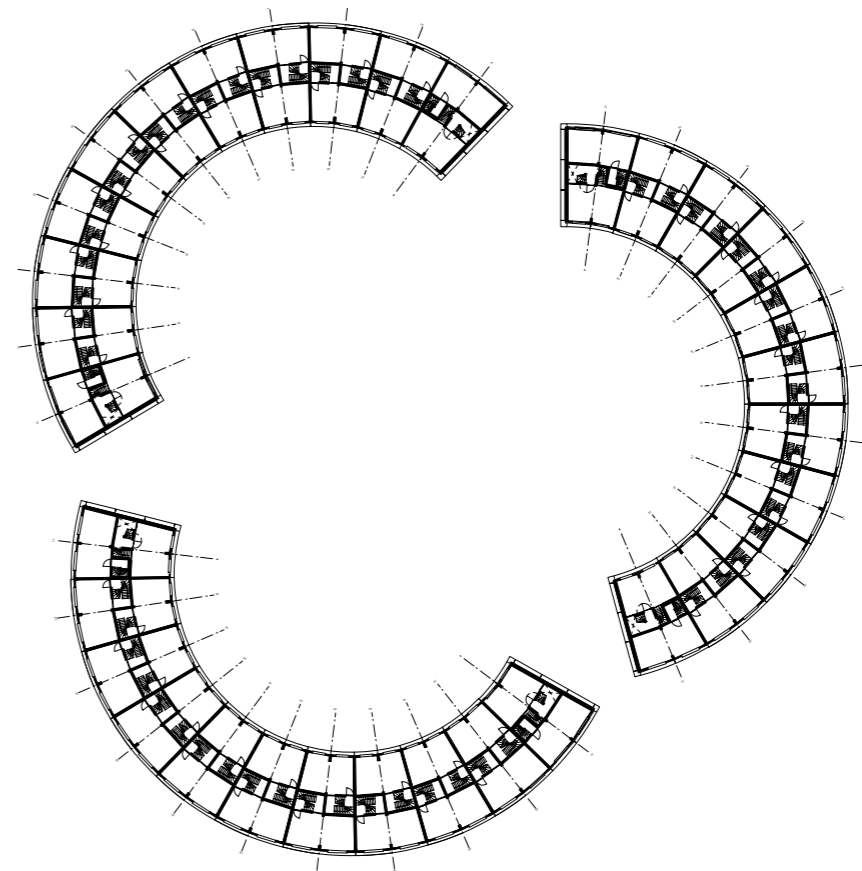

Laag 1



Photo: Dok architecten

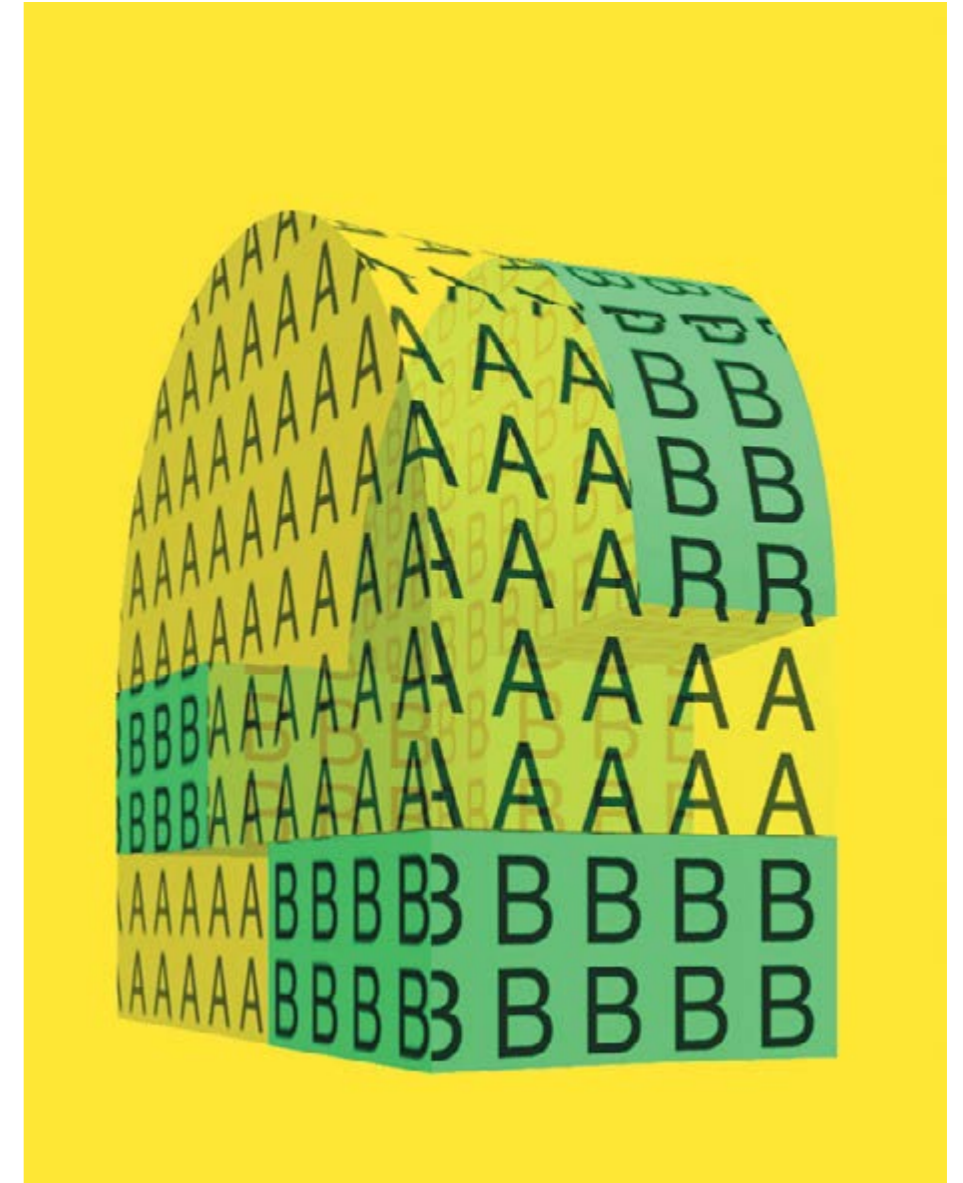

9508 Richard Holkade, Haarlem | 9508 Richard Holkade, Haarlem



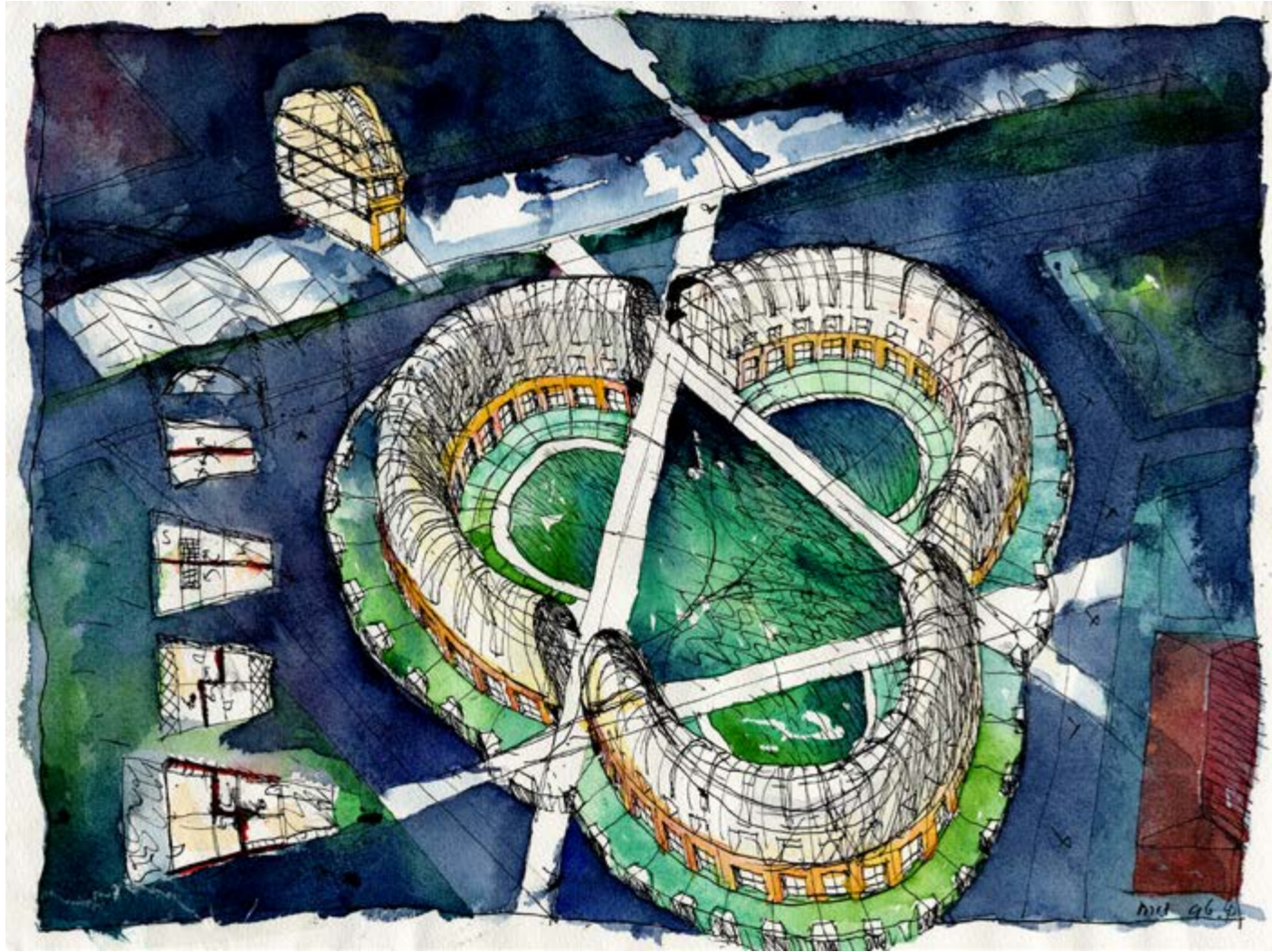

Photo: Arjen Schmitz



9508 Richard Holkade, Haarlem | 9508 Richard Holkade, Haarlem





Aquarel Liesbeth van der Pol

